

CONFERENZA EPISCOPALE ITALIANA

SI AVVICINÒ E CAMMINAVA CON LORO





FASE NARRATIVA

dedicata all'ascolto e al racconto della vita delle persone,
delle comunità e dei territori



PRIMO ANNO

Proposte della Segreteria Generale del **Sinodo dei Vescovi**
per la **XVI Assemblea Generale Ordinaria**
(ottobre 2023 / ottobre 2024)

400

REFERENTI
DIOCESANI

200

EQUIPE

50.000

GRUPPI SINODALI

SECONDO ANNO

Icona: **Gesù incontra Marta e Maria nella casa di Betania**

I Cantieri di Betania

strada e villaggio / ospitalità e casa / diaconie e formazione spirituale / Diocesi
continueranno per tutto il **Cammino sinodale**

400

REFERENTI
DIOCESANI

200

EQUIPE

50k

GRUPPI
SINODALI

400

CANTIERI DI
BETANIA



**Non è una tecnica da applicare
pedissequamente**
né una procedura per pochi esperti:
è uno stile da acquisire nel tempo, un
modo di stare nella realtà da credenti e
come Chiesa.



5 PASSAGGI



Il dialogo
nello Spirito

Dall'io
al noi

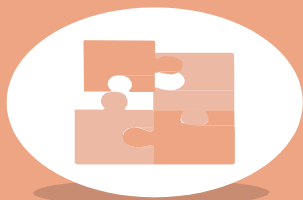

Il consenso
ecclesiale

La decisione



L'attuazione
insieme



IL DIALOGO NELLO SPIRITO

Ascoltare la Parola e ascoltarsi
per riconoscere dove lo Spirito ci conduce

DALL'IO AL NOI

Il progressivo emergere di un **sentire condiviso**
e di un “**fiuto ecclesiale**” (il **sensus fidei fidelium**), in cui è
valorizzato l'apporto di tutti

Cercare le convergenze, senza appiattare le differenze; saper
distinguere l'essenziale, su cui ritrovarsi tutti, dall'accessorio su
cui si possono mantenere vedute
e prassi diverse. **Questo è il tipo di armonia di cui lo Spirito è
maestro**

LA DECISIONE

Nel confronto con coloro che sono posti alla guida della
comunità come **garanti della fede e**
della comunione ecclesiale, si decidono le scelte concrete, i passi da
fare per essere Chiesa missionaria
che testimonia l'incontro con il Risorto

L'ATTUAZIONE INSIEME

Dare attuazione insieme alle scelte maturate avendo
cura di **mantenere vivo lo stile del discernimento** e dell'ascolto nella
verifica e nella **rilettura dmmini avviati**



FASE SAPIENZIALE

Dedicata al **discernimento** di quanto emerso nel biennio precedente e al suo approfondimento in **prospettiva spirituale**

TERZO ANNO

Icona: **Gesù incontra i discepoli di Emmaus**



La missione secondo lo stile di prossimità

Il linguaggio e la comunicazione



La formazione alla fede e alla vita

La sinodalità e la corresponsabilità

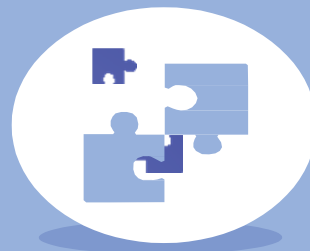

Il cambiamento delle strutture

LIVELLO DIOCESANO

Proseguire nel percorso avviato con i Cantieri

- *Scegliere temi e interrogativi da approfondire con l'aiuto di esperti*
- *Continuare nell'ascolto della vita e delle esperienze, includendo anche le voci più lontane*
-  *Costruire reti per condividere esperienze ecclesiali e iniziative pastorali comuni*

*Il frutto del discernimento servirà per scegliere i prossimi passi nel **cammino della conversione sinodale e missionaria** e per arricchire la prospettiva nazionale*

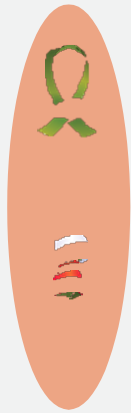

LIVELLO NAZIONALE

Lavoro del Comitato nazionale attraverso Commissioni

Tramite la **Segreteria Generale della CEI**,
coinvolgimento delle **Commissioni Episcopali**,
degli **Uffici e Servizi**
e degli **Organismi nazionali**

Accompagnamento del **Cammino a livello**
diocesano



FASE PROFETICA

Si aprirà con l'**Assemblea Generale della CEI**
del maggio 2024
che imposterà
le successive **Assemblee sinodali**
nazionali per l'anno 2024-2025,
con il **compito** di deliberare
per giungere,
attraverso **decisioni condivise**,
a un ***consensus fidelium***

Cronoprogramma

giugno 2023 – maggio 2024

16 giugno – 2 luglio 2023

La Presidenza del Cammino Sinodale stende la bozza delle *Linee guida*. Dopo la riunione

online del 5 giugno 2023 sono nati tre gruppi di lavoro: 1) conversazione nello Spirito;

2) temi per il discernimento ecclesiale; 3) proposte metodologiche che connettano i livelli locale, interdiocesano o regionale, nazionale (Commissioni Episcopali, Uffici, Servizi e Organismi nazionali della CEI, Comitato nazionale del Cammino...).

3 luglio 2023

Ultima lettura della bozza delle *Linee guida* da parte della Presidenza del Cammino sinodale e invio ai Membri del Consiglio Episcopale Permanente.

8 luglio 2023

Approvazione delle *Linee guida* da parte del Consiglio Episcopale Permanente.

11 luglio 2023

Approvazione delle *Linee guida* alle Chiese locali. In base alla propria lettura della realtà e ai processi avviati, le Diocesi sceglieranno i temi sui quali operare il discernimento formulando proposte nel merito.

luglio – agosto 2023

Preparazione di schede metodologiche e di altri materiali per accompagnare la fase del discernimento (a cura della Presidenza del Cammino sinodale).

25–27 settembre 2023

In occasione del Consiglio Episcopale Permanente, definizione dei temi di competenza del livello nazionale, ovvero della CEI (Commissioni Episcopali, Uffici e Servizi e Organismi nazionali della CEI...) e del Comitato nazionale del Cammino sinodale.

29 settembre 2023

(anniversario dell'apertura della seconda sessione del Concilio Vaticano II)

Lettera della Presidenza CEI per la fase del discernimento con mandato. Comitato nazionale del Cammino sinodale.

Per approfondire i temi nazionali il Comitato nazionale del Cammino sinodale sarà suddiviso in Commissioni, nelle quali è previsto – per il tramite della Segreteria Generale e nell'ambito delle rispettive competenze – anche il coinvolgimento di tutte le strutture della CEI (Commissioni Episcopali, Uffici, Servizi e Organismi nazionali).
Assemblea dei referenti diocesani del Cammino sinodale.

4-29 ottobre 2023

Prima sessione del Sinodo dei Vescovi.

18–19 novembre 2023

Comitato nazionale del Cammino sinodale ad Assisi.

22–24 gennaio 2024

Consiglio Episcopale Permanente: prima verifica dei lavori in corso.

24–25 febbraio 2024

Comitato nazionale del Cammino sinodale.

18–20 marzo 2024

Consiglio Episcopale Permanente: seconda verifica dei lavori in corso.

aprile 2024

Consegna di tutte le proposte (i documenti delle Commissioni) alla Presidenza del Cammino sinodale e verifica con la plenaria del Comitato nazionale del Cammino sinodale. La Presidenza del Cammino sinodale inoltra i documenti alla Presidenza della CEI in vista dell'Assemblea Generale.

Le Diocesi inviano al Comitato nazionale le proposte (sintesi) sui temi su cui hanno fatto discernimento e che hanno rilievo per le scelte nazionali (chiusura della fase sapienziale diocesana).

20–23 maggio 2024

L'Assemblea Generale della CEI apre la fase profetica.